

GSoft

Setkání uživatelů po 10 letech... ...děkujeme za spolupráci!

Školní
lesní podnik
v Kostelci nad Černými lesy

Přihlásit se Vytvořit účet

Prázdný 0,00 Kč

Objednat

GShop

Etikety pro označování rostlin

Hledat

Všechny Produkty

Termo Economy

Termo Profi

Laser

Barvicí Pásky Atd.

O Nás

Kontakt

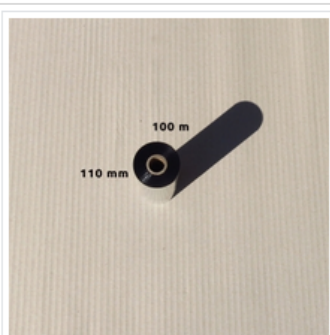

BARVICÍ PÁSKA 110 MM X 100 M

Termo tisk, WRU-P

Barvicí páska vosk-pryskyčice do termotransferových tiskáren: Citizen CL-S631, Datamax E-class Mark II, Mark III.

248,00 Kč bez DPH

Zvolte množství :

Vložit do košíku

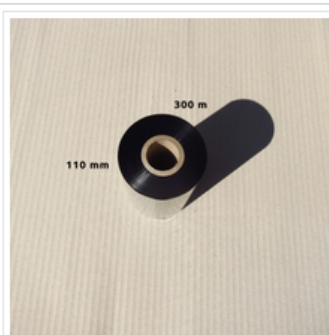

BARVICÍ PÁSKA 110 MM X 300 M

Termo tisk, WRU-P

Barvicí páska vosk-pryskyčice do termotransferových tiskáren: Citizen CL-S631, Datamax E-class Mark III.

570,00 Kč bez DPH

Zvolte množství :

Vložit do košíku

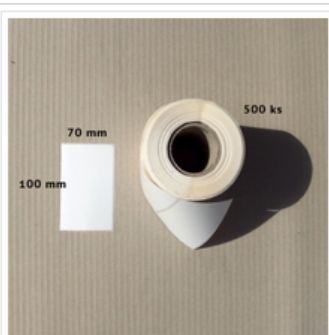

NALEPOVACÍ ETIKETY 100 X 70 MM

Termo Economy, 500 ks/role

Plastová etiketa s permanentním lepidlem do termotransferových tiskáren: Datamax Mark II, Datamax Mark III, Citizen CL-S631.

320,00 Kč bez DPH

Zvolte množství :

Vložit do košíku

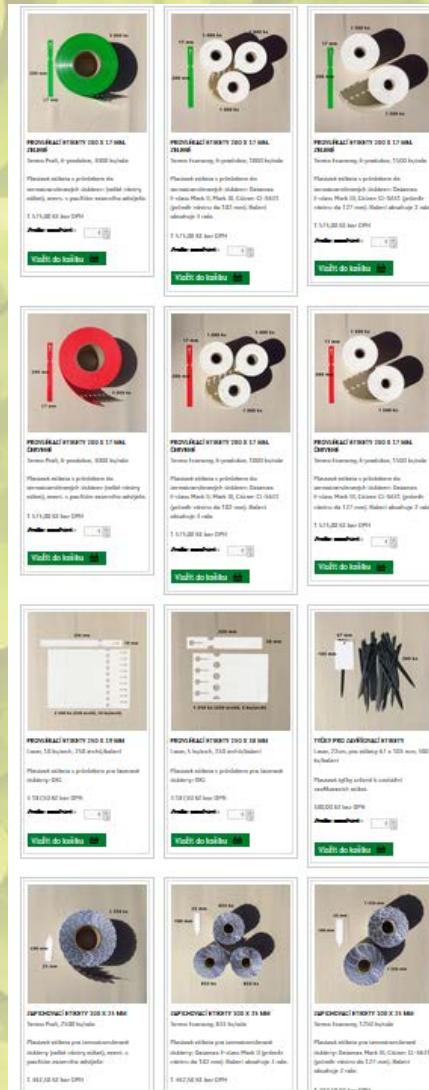

**GShop**

Etikety pro označování rostlin

Hledat

Všechny Produkty

Termo Economy

Termo Profi

Laser

Barvicí Pásky Atd.

O Nás

Kontakt

Domů » Termo Economy » Provlékačí etikety 200 x 17 mm

**PROVLÉKACÍ ETIKETY 200 X 17 MM****1 575,00 Kč bez DPH**

Termo Economy, 6-produkce, 1000 ks/role

Plastová etiketa s průvlekiem do termotransferových tiskáren: Datamax E-class Mark II, Mark III, Citizen CL-S631 (průměr návinu do 102 mm). Balení obsahuje 3 role.

Zvolte množství :

Vložit do košíku

Přihlásit se		Vytvořit účet		5 položek 4 216,00 Kč		Objednat	
Provlékač etikety 200 x 17 mm	1 575,00 Kč bez DPH	2		3 150,00 Kč bez DPH			
Barvicí páska 110 mm x 300 m	570,00 Kč bez DPH	1		570,00 Kč bez DPH			
Nalepovací etikety 45 x 35 mm	190,00 Kč bez DPH	1		190,00 Kč bez DPH			
Nalepovací etikety 45 x 35 mm, červené	306,00 Kč bez DPH	1		306,00 Kč bez DPH			
Mezisoučet				4 216,00 Kč			
Česká pošta				108,00 Kč			
				4 324,00 Kč			

FAKTURAČNÍ ÚDAJE

Tisk Etiket
Pod Lipami 64
13000 Praha 3
Czech Republic
Telefon: 737713468
E-mail: obchod@gsoft.info
IČ: 111111111

PŘEPRAVNÍ INFORMACE

Tisk Etiket
Pod Lipami 64
13000 Praha 3
Czech Republic
Telefon: 737713468
E-mail: obchod@gsoft.info
IČ: 111111111

Objednat nebo [Krok zpět](#)

Info o firmě Služby & support
O nás Obchodní podmínky

Všechny Produkty		Termo Economy		Termo Profi		Laser		Barvicí Pásky Atd.		O Nás		Kontakt					
NÁKUPNÍ KOŠÍK												MNOŽSTVÍ		ODEBRAT		CELKEM	
Provlékač etikety 200 x 17 mm		1 575,00 Kč bez DPH		<input type="text" value="2"/>		Odebrat		3 150,00 Kč bez DPH									
SKU: 991001000058		Zobrazit produkt															
Barvicí páska 110 mm x 300 m		570,00 Kč bez DPH		<input type="text" value="1"/>		Odebrat		570,00 Kč bez DPH									
SKU: 991001000262		Zobrazit produkt															
Nalepovací etikety 45 x 35 mm		190,00 Kč bez DPH		<input type="text" value="1"/>		Odebrat		190,00 Kč bez DPH									
SKU: 991001000024		Zobrazit produkt															
Nalepovací etikety 45 x 35 mm, červené		306,00 Kč bez DPH		<input type="text" value="1"/>		Odebrat		306,00 Kč bez DPH									
SKU: 991001000240		Zobrazit produkt															
										4 216,00 Kč							
										Aktualizovat košík		Objednat					

Mail zákazníkovi a dodavateli

pá 02.12.2016 12:16

jakub.janda@gsoft.info

76 na GShop

Komu obchod@gsoft.info

i Pokud se vyskytly potíže se zobrazením této zprávy, kliknutím sem ji zobrazíte ve w

Díky za Vaši objednávku

Podrobnosti: #76, ze Pá, 12/02/2016 - 12:15

[Zobrazit objednávku](#)

Adresát:

Tisk Etiket
Pod Lipami 64
13000 Praha 3
Czech Republic

Fakturační údaje:

[Tisk Etiket](#)

Položky ve Vaší objednávce

Produkt	Množství	Celkem
Provlékačí etikety 200 x 17 mm	1 575,00 Kč bez DPH 2	3 150,00 Kč bez DPH
Barvicí páska 110 mm x 300 m	570,00 Kč bez DPH 1	570,00 Kč bez DPH
Nalepovací etikety 45 x 35 mm	190,00 Kč bez DPH 1	190,00 Kč bez DPH
Nalepovací etikety 45 x 35 mm, červené	306,00 Kč bez DPH 1	306,00 Kč bez DPH
Mezisoučet	4 216,00 Kč	
Česká pošta	108,00 Kč	
Order total	4 324,00 Kč	

Potřebujete poradit? [Neváhejte nás kontaktovat.](#)

pá 02.12.2016 12:16

jakub.janda@gsoft.info

Import objednávky 76 na GShop

Komu obchod@gsoft.info

i Pokud se vyskytly potíže se zobrazením této zprávy, kliknutím sem ji zobrazíte ve webovém prohlížeči.

Import objednávky

Uživatelské jméno: Anonym

Email:

Fakturační adresa:

[Tisk Etiket](#)[Pod Lipami 64](#)[13000 Praha 3](#)[Czech Republic](#)[Telefon:](#)[737713468](#)[E-mail:](#)[obchod@gsoft.info](#)[IČ:](#)[111111111](#)

Objednávka: 76

ID	Nadpis	Jednotková cena	Množství	Celkem
181	Provlékačí etikety 200 x 17 mm (991001000058)	1 575,00 Kč	2	3 150,00 Kč
182	Barvicí páska 110 mm x 300 m (991001000262)	570,00 Kč	1	570,00 Kč
183	Nalepovací etikety 45 x 35 mm (991001000024)	190,00 Kč	1	190,00 Kč
184	Nalepovací etikety 45 x 35 mm, červené (991001000240)	306,00 Kč	1	306,00 Kč

Doprava: Platebním převodem

ADAM
ZAHRADNICKÁ A.S.

CASH & CARRY
ON LINE

- [Všechny produkty](#)
[Bambusy a trávy](#)
[Dřeviny na kmínku](#)
[Hnojiva](#)
[Japonské javory](#)
[Jehličnany](#)
[Jehličnaté dřeviny](#)
[Keře](#)
- [Keře a jejich kmenné tvary](#)
[Keřové tvary stromů](#)
[Osiva](#)
[Ovocné dřeviny](#)
[Pomocný výsadbový materiál](#)
[Popínavky](#)
- [Rhododendrony, azalky a vřesovištní rostliny](#)
[Růže](#)
[Stromy](#)
[Substráty a mulče](#)
[Trvalky](#)
[Trvalky a skalničky](#)
- [Tvarované dřeviny](#)
[Vícekmeny](#)

Abelia x grandiflora	20-30, ko2l	113,00 Kč bez DPH	Množství : 1	Do košíku
Abies alba	175-200, bal	1 400,00 Kč bez DPH	Množství : 1	Do košíku
Abies alba 'Pyramidalis'	60-80, bal	604,00 Kč bez DPH	Množství : 1	Do košíku
Abies alba 'Pyramidalis'	40-60, bal	517,00 Kč bez DPH	Množství : 1	Do košíku
Abies balsamea 'Nana' 	30-40, ko10l	694,00 Kč bez DPH	Množství : 1	Do košíku
Abies cephalonica	200-250, bal	2 625,00 Kč bez DPH	Množství : 1	Do košíku
Abies cephalonica 'Meyer's Dwarf'	60-80, bal	972,00 Kč bez DPH	Množství : 1	Do košíku
Abies concolor	250-275, bal	4 689,00 Kč bez DPH	Množství : 1	Do košíku
Abies concolor	200-250, ko160l	8 069,00 Kč bez DPH	Množství : 1	Do košíku

Gshop

Vazba na encyklopedii

ADAM
ZAHRADNICKÁ A.S.

CASH & CARRY
ON LINE

- [Všechny produkty](#)
- [Bambusy a trávy](#)
- [Dřeviny na kmínku](#)
- [Hnojiva](#)
- [Japonské javory](#)
- [Jehličnany](#)
- [Jehličnaté dřeviny](#)
- [Keře](#)
- [Keře a jejich kmenné tvary](#)
- [Keřové tvary stromů](#)
- [Osiva](#)
- [Ovocné dřeviny](#)
- [Pomocný výsadbový materiál](#)
- [Popínavky](#)
- [Rhododendrony, azalky a všeošištní rostliny](#)
- [Růže](#)
- [Stromy](#)
- [Substráty a mulče](#)
- [Trvalky](#)
- [Trvalky a skalničky](#)
- [Tvarované dřeviny](#)
- [Vícekmeny](#)

Nákupní košík

	CENA	MNOŽSTVÍ	ODEBRAT	CELKEM
Abelia x grandiflora	113,00 Kč bez DPH	<input type="text" value="1"/>	Odstranit	113,00 Kč bez DPH
Abies balsamea 'Nana'	694,00 Kč bez DPH	<input type="text" value="1"/>	Odstranit	694,00 Kč bez DPH

807,00 Kč bez DPH

[Aktualizovat košík](#)
[Kontrola objednávky](#)

Agenda Doklad

Popis dokladu, automatické doklady & Vyhledávání datumu

Doklad

.Přehled Služby Konec

Formulář Přehled Hledání Nápověda

Organizace Počet záznamů: 66

Typ do	Popis dokladu	Číslo jednací	Datum vystaví	Datum splatn	Organizace
PDL	Příjmový dodací list, převod ze šk.knihy na sklad	2	16.9.2016	16.9.2016	
PDL	Příjmový dodací list, převod ze šk.knihy na sklad	1	15.9.2016	15.9.2016	
PRE	Převod, oprava výdej	160001	13.9.2016	13.9.2016	
PRE	Převod, oprava výdej	160002	13.9.2016	13.9.2016	
PRE	Převod, oprava výdej	160003	13.9.2016	13.9.2016	
PRE	Převod, oprava výdej	160004	13.9.2016	13.9.2016	
PRE	Převod, oprava výdej	160005	13.9.2016	13.9.2016	
PRE	Převod, oprava výdej	160006	13.9.2016	13.9.2016	
PRE	Převod, oprava výdej	160007	13.9.2016	13.9.2016	
PRE	Převod, oprava výdej	160008	13.9.2016	13.9.2016	
PRE	Převod, oprava výdej	160009	13.9.2016	13.9.2016	
PRE	Převod, oprava výdej	160010	13.9.2016	13.9.2016	
PRE	Převod, oprava výdej	160011	13.9.2016	13.9.2016	
PRE	Převod, oprava výdej	160012	13.9.2016	13.9.2016	
PRE	Převod, oprava výdej	160013	13.9.2016	13.9.2016	
PRE	Převod, oprava výdej	160014	13.9.2016	13.9.2016	
PRE	Převod, oprava výdej	160015	13.9.2016	13.9.2016	
PRE	Převod, oprava výdej	160016	13.9.2016	13.9.2016	
PRE	Převod, oprava výdej	160017	13.9.2016	13.9.2016	
PRE	Převod, oprava výdej	160018	13.9.2016	13.9.2016	
PRE	Převod, oprava výdej	160019	13.9.2016	13.9.2016	
PRE	Převod, oprava výdej	160020	13.9.2016	13.9.2016	
PRE	Převod, oprava výdej	160021	13.9.2016	13.9.2016	
PRE	Převod, oprava výdej	160022	13.9.2016	13.9.2016	
PRE	Převod, oprava výdej	160023	13.9.2016	13.9.2016	
PRE	Převod, oprava výdej	160024	13.9.2016	13.9.2016	
PRE	Převod, oprava výdej	160025	13.9.2016	13.9.2016	
PRE	Převod, oprava výdej	160026	13.9.2016	13.9.2016	
PRE	Převod, oprava výdej	160027	13.9.2016	13.9.2016	
PRE	Převod, oprava výdej	160028	13.9.2016	13.9.2016	
PRE	Převod, oprava výdej	160029	13.9.2016	13.9.2016	
PRE	Převod, oprava výdej	160030	13.9.2016	13.9.2016	
PRE	Převod, oprava výdej	160031	13.9.2016	13.9.2016	
PRE	Převod, oprava výdej	160032	13.9.2016	13.9.2016	
PRE	Převod, oprava výdej	160033	13.9.2016	13.9.2016	
PRE	Převod, oprava výdej	160034	13.9.2016	13.9.2016	
PRE	Převod, oprava výdej	160035	13.9.2016	13.9.2016	
PRE	Převod, oprava výdej	160036	13.9.2016	13.9.2016	

Doklad

.Hledání Služby Konec

Hledat F7

Vyprázdnit položky pro hledání F8

Skrýt doklady vytvořené automaticky

Typ dokladu Podtyp dokladu

Číslo jednací

Způsob platby Zaplaceno

Datum vystavení

Var.symbol Kon.symbol RL pas vystavit

Dodavatel

Sklad, kam se převádí

Část skladu

Fakt.č.

Var.s.

RP č.

Zadejte období

od začátku měsíce

od začátku roku od 01.01.2016 do 02.12.2016

za období

OK Storno

Agenda Doklad

Opravný daňový doklad do ciziny

- Typ dokladu: Převod | PRE (dropdown)
- Podtyp dokladu: Oprava výdej | 5 (dropdown)
- Číslo dok.: 10000018
- Číslo stř.: 1
- Členění: (empty)
- Datum vystavení: 13.9.2016
- Var.symbol: (empty)
- Číslo jednací: 160001
- Doklad | 0 (dropdown)

A dialog box titled 'Vyberte typ dokladu' is open, showing a tree view of document types. The selected item is 'Opravný daň. dokl. odběrateli do ciziny | DOB | 6 |'. The dialog also features 'OK', 'Storno', and 'Nastavit pro' buttons, along with a user selection dropdown showing 'Gabriellová Dana | 1000000:'.

Vyberte typ dokladu

- Doklady
 - Výdajové doklady
 - Faktura | FAK | 1 |
 - Faktura do ciziny | FAK | 6 |
 - Faktura z objednávky přijaté | FAK | 1 | OBP
 - Výdajový dodací list | VDL | 1 |
 - Prodejka za hotové | PHO | 1 |
 - Příjmové doklady
 - Příjmový dodací list | PDL | 1 |
 - **Opravný daň. dokl. odběrateli do ciziny | DOB | 6 |**
 - Převody
 - Převod na jiné středisko/stavbu (výdej) | PRE | 13 |
 - Převod z jiného střediska (příjem) | PRE | 12 |
 - Odpisy, spotřeby, inventurní narovnání skladu
 - Odpis, úhyn a nárůst na skladu | PRE | 3 |
 - Spotřeba firmy | PRE | 1 |
 - Inventurní narovnání - příjem | PRE | 4 |
 - Inventurní narovnání - výdej | PRE | 5 |
 - Výroba
 - Příjem na školkařskou knihu | PDL | 9 |

Buttons: OK, Storno, Nastavit pro, Gabrielová Dana | 1000000:

Agenda Zboží

Měrná jednotka

Zboží - vyhledání zboží
_ □ ×

.Zboží Služby Konec

Formulář | Přehled | Hledání | Nápověda

Zboží

Kód zboží	11001000109	GUID	
Sklad	10010	Školka	Část skl.
Typ zboží	100093	Čaj rozmarýnový	
Kategorie	1	ostatní21%	DPH 3 21 %
Velikost	250 g		
Pozn. externí 1		2	Poznámka interní/skupina
Bal			Stálá cena
EAN		Původ Vlastní zboží I 0	Datum vytvoření 2.12.2016 12:41 Archiv

Pořizovací cena € 85,00 Kč	s DPH € 102,85 Kč	Celk. pořiz. cena 0,00 Kč	Info o počtu na skladě 0,00
Prodejní cena € 107,43 Kč	s DPH € 130,00 Kč		Prodejní jednotka ks
Prodejní cena 2 € 102,06 Kč	s DPH € 123,50 Kč	Kalkulačka	Měrná jednotka 100 g
Prodejní cena 3 96,69 Kč	s DPH 117,00 Kč	pro	Koef. přepočtu 2,50
Prodejní cena 4	s DPH	výpočet	Počet v balení
Prodejní cena 5	s DPH		Minimální počet
Prodejní cena 6	s DPH		Prodejné Ano 1
			Použití Výška 1 Akční nabídka Ne 0
			Spočítáno Ano Tisknout etikety Ano

Encyklopedie Pro zobrazení popisu z encyklopedie klikněte na menu: Zobrazovat popis z encyklopedie

Výroba a prodej

Tisk Etiket

Skrývání položek

Čaj rozmarýnový sypaný, 250 g

Výrobce: Bylinková louka

130 Kč

52 Kč / 100 g

Nastavení tisku (Regálová popiska 2 x 7 x 105 mm x 38 mm LASER - 1.typ)

Nastavení položek tisku | Skryté položky (12)

Proměnná 91 Základní tabulka Měrná cena s DPH

Zarovnání vpravo dolů Písmo

Levý 2 Šířka 34 Horní 31

Tisknout / netisknout položku

Název zboží (latinský)	
Popis zboží	
Prodejní cena s DPH	Měna
Měrná cena s DPH	
Dodavatel - název: načítá se ze za	Čárový kód
Dodavatel - slogan: načítá se z pa	Prodejní cena 2 s DPH

Výroba a prodej

Tisk Etiket

Skrývání položek

Čaj rozmarýnový sypaný, 250 g

Výrobce: Bylinková louka

130 Kč

52 Kč / 100 g

Nastavení tisku (Regálová popiska 2 x 7 x 105 mm x 38 mm LASER - 1.typ)

Nastavení položek tisku | Skryté položky (12)

Proměnná 91 Základní tabulka Měrná cena s DPH

Zarovnání vpravo dolů Písmo

Levý 2 Šířka 34 Horní 31

Tisknout / netisknout položku

Název zboží (latinský)	
Popis zboží	
Prodejní cena s DPH	Měna
Měrná cena s DPH	
Dodavatel - název: načítá se ze za	Čárový kód
Dodavatel - slogan: načítá se z pa	Prodejní cena 2 s DPH

Podléhají soustavné rostlinolékařské kontrole podle § 15 zákona č. 326/2004 Sb., o rostlinolékařské péči

cist montpellierský – Cistus monspeliensis L.

cist šalvějolistý – Cistus salvifolius L.

čičorka silná – Coronilla valentina L.

*dub korkový – Quercus suber L. Genista x spachiana (syn. Cytisus racemosus
Broom) hebe – Hebe*

chřest pichlavý – Asparagus acutifolius L.

javor klen – Acer pseudoplatanus L.

kručinka – Genista ephedroides DC.

levandule lékařská – Lavandula angustifolia Mill.

levandule smilovitá – Lavandula stoechas L.

levandule zoubkatá – Lavandula dentata L.

myrobalán třešňový – Prunus cerasifera Ehrh.

myrta obecná – Myrtus communis L.

pelargonie vonná – Pelargonium graveolens L'Hér

pelyněk stromovitý – Artemisia arborescens L.

rozmarýn lékařský – Rosmarinus officinalis L.

růže mnohokvětá – Rosa x floribunda

vítečník sítinový – Spartium junceum L.

vítod myrtolistý – Polygala myrtifolia L.

akácie modrolistá – Acacia saligna (Labill.) Wendl.

barvínkovec – Catharanthus

brčál – Vinca

cist krétský – Cistus creticus L.

dodonea lepkavá – Dodonaea viscosa Jacq. Grevillea juniperina L.

chřest piAchlavý – Asparagus acutifolius L.

mandloň obecná – Prunus dulcis (Mill.) D.A. Webb Myoporum insulare R. Br.

oleandr obecný – Nerium oleander L.

olivovník evropský – Olea europaea L.

pryšec Euphorbia terracina L.

řešetlák proměnlivý – Rhamnus alaternus L.

třešeň obecná – Prunus avium (L.) L.

vavříin vznešený – Laurus nobilis L.

vítečník sítinový – Spartium junceum L.

westringie Westringia fruticosa (Willd.) Druce

westringie Westringia glabra L.

kávovník – Coffea

Pokladna

Zobrazení prodejnosti v přehledu & Dotyková obrazovka

Testovací organizace - Pokladna - přihlášený uživatel: Administrátor
Pokladna Pohyby na pokladně Služby Konec
Formulář Přehled Hledání Nápověda

Pokladna

Doklad Doklad ID Datum 5.12.2016 Čj. term. Celk. cena **57,50**
Pokladna 1 Pokladní Administrátor Slevy Ctrl+S Uzavřít doklad Dárkový pou. Ctrl+P
Odběratel Poznám. hotově 12

Prodané zboží
Prunus persica
_ v nad 1m, ID PART 002, prost
Počet x Jed. cena
= Celková prodejní cena s DPH

Název zboží	Popis	Počet	Jed. prod. cena	Cel. prod. cena s	Účet
▶ Prunus persica	_ v nad 1m, ID	1,00	57,50 Kč	57,50 Kč	

Název **Popis** **Počet** **Cena s DP** **Cena** **Zboží**

Pinus mugo var. pumilio	v 15-20, ko2l	3,00	0,00 Kč	0,00	
Pinus sylvestris	1-1	80,00	2,07 Kč	1,80	
Pinus sylvestris Watereri	v 60-80, ko15l	1,00	0,00 Kč	0,00	
Potentilla fruticosa Jolina	v 20-30, ko1l	0,00	0,00 Kč	0,00	
Prunus avium Burlat	POPO, v nad 1m	70,00	34,50 Kč	30,00	
Prunus cerasifera	PODN, v nad 1m, h14x	100,00	69,00 Kč	30,00	
Prunus cerasifera	PODN, v nad 1m, h15x	109,00	69,00 Kč	30,00	
▶ Prunus persica	_ v nad 1m, ID PART 0	80,00	57,50 Kč	30,00	
Prunus persica	v nad 1m, A, prost	800,00	57,50 Kč	30,00	
Prunus sargentii Fastigiata	Ktk, vk 80, ko7,5l	2,00	0,00 Kč	0,00	

Cena
Prodat zboží
Ze Šk.knihy

F9 ZP *
7 8 9 +
4 5 6
1 2 3
0 . C

Bankovní terminály

INGENICO Telium ICT 220 a 250 od firmy Global Payments Europe, s.r.o.

+

=

Postupné vyskladňování objednávky

Objednávka přijatá

.Objednávky a nabídky Rozpis obj./nab. Služby Konec

Formulář Přehled Hledání Nápověda

Objednávky a nabídky Rozpis obj./nab.

Text	Počet	Vazba na ŠI	Vydaný počet
abies koreana kont.	150,00		50,00

Zboží 11001000004

Šk.kniha

Text abies koreana kont.

DPH 15

Jednotková cena € 10,00 Kč

Jed.cena s DPH € 11,50 Kč

Počet 150,00

Celková cena 1 500,00 Kč

Celková cena s DPH 1 725,00 Kč

Vydaný počet 50,00

Encyklopedie

Příprava dat pro www stránky a Gshop, Tisk etiket včetně piktogramů (ČOI)

Úprava záznamů, záznamy se již nemusí kopírovat

Práce na fotkách a popisech, na jarní sezonu připravujeme aktualizaci popisů rostlin

Latiný název: Iris ensata 'Triomphe'
Český název: kosatec
Kód typu zb.: 9911452
Popis:
Kód zboží:
Dodavatel enc.: Zelený software (Mgr. Aleš Gabr)
Datum vytv.: 16.2.2011 14:44:25

Popis rostliny

Obrázek č.: 990003225 =>
Typ: detail | 1
Autor: 30 Školky Litomyšl, spol. s
 zobrazovat plnou velikost obrázku

Péče - rychlé zadání | **Péče - podrobné zadání**

Výška: 0,8-1m
Šířka:
Barva květu: fialová | 6
Doba květu: VI-VII
Slunce:
Polostín:
Stín:
Cíl sucho/časlá zář.: ano | 1
Cíl vlhko/mírná zář.:

The right side of the interface features a large image of a purple iris flower with yellow markings on its petals.

Agenda Aktivita

Aktivita [okna ovládací prvky]

.Aktivita Služby Konec

Formulář | Přehled | Hledání | Nápověda

Aktivita

[ikon dokumentu] [ikon listu] [ikon seznamu] [ikon listu s červenou značkou] [ikon zakázané] [ikon tisk] [ikon zpět] [ikon před] [ikon stop] [ikon nastavení]

Organizace 999957360000001 Pink Floyd

Pracovník Gabrielová Dana

Počáteční datum a čas 2.12.2016 16:15:38 Koncové datum

Typ aktivity **Aktivita | 1**

Popis **Aktivita | 1**

Poznámka

- Informace | 15
- Mail | 19
- Telefonát | 20
- Schůzka | 21
- Hromadný mail | 119

Hledání Organizací

Organizace

.Hledání Služby Konec

Formulář Přehled Hledání nápověda

Organizace

Název

Ulice Č.p. Č.o.

PSČ Město Část

Kraj Stát

Telefon Mobil Fax

e-mail 1 e-mail 2 www

IČ DIČ

Účet / B.město

Dev.úč. / B.město

Plátce DPH Platí za likvidaci obalů

Datum změny Čárový kód

Úroveň Sleva % slevy nepoužívat Doklady předloženy

Způsob platby Dny splatnosti text

Upozornění

Poznámka (pro vyhledání)

Podrobná poznámka

Kód organizace GUID Rozsah použití

Druh organizace

 Nastavit filtr hledání podle druhu

Zadejte filtr hledání podle druhu

DRUH=DOD a zároveň DRUH=ODB

ROVNÁ SE Odběratel | ODB

Nastavit filtr

Ukládání šablon přehledových sestav

GSOFT - Organizace

.Přehled Služby Konec

Obnovit přehled

Třídít

Přehledy vytvářené uživatelem

Tisk přehledu

Export přehledu do .TXT souboru

Export přehledu do souboru Excel

Vyhledání organizace / osoby podle tel. čísla

Tisk telefonního seznamu

Tisk adresního seznamu

Tisk adres zobrazených v přehledu

Tisk označených adres

Označit / odoznačit

Odoznačit vše

Export organizací na internet

Počet záznamů: 1238

	Ulice	Č.p.	Č.o.	Telefon	Mobil	e-mail
Praha 8 - Karlín	Thámova	555		487 873 213	724 042 508	gin_adam@seznam.cz
Olomouc	Riegrův	258	20	552 308 608	602 705 314	adametz@centrum.cz
Mnichovo Hradiště	Boseň	775		321 795 613	775145061	adavo@rakytrnik.com
Olomouc	Wellnerova	692	26	222 230 168	603 486 931	ak.opletal@volny.cz
Brno	Dvoračkova			12 068/5223626		
Česká Skalice	Řířkovská		402	4 224 814 326	603 263 689	advokat@akselder.com
Praha 4	Pyšelský			12 068/5229221	068/5234331-2	
Bruntál	Nové Město			124 326 784 036	606 634 486	jan.triska@agarden.cz
Jezernice	uc			7 585 423 885		agr.obzor@wellnet.cz
Zlín	Kudlc			27 545 232 533, 545 232 151		st040@agro.turany.cz
Rousínov	Npoř					
Praha 4	Hum					
Kralice nad Oslavnu	Horn					

AGRO Brno - Tuřany, a.s.	Brno
Agro CS a.s.	Česká Skalice
AGROFERT, a.s.	Praha 4
Agroforest, a.s.	Bruntál
AGROCHOV Jezernice, a.s. - školka Podhoří	Jezernice
Agros Moravia spol. s r.o.	Zlín
Agrostis Trávníky s.r.o.	Rousínov
ALBA - zahradnictví s.r.o.	Praha 4
Alena Matúšů	Kralice nad Oslavou
Aleš Adel	Přemyslovice
Aleš Krocak	Řevničov
Alfréd Kohout	Tábor
ALGETI s.r.o.	Praha 1
Alice Procházková	Olomouc
Aliexpress.com	
ALL PLANTS s.r.o	Praha 10
Allianz pojišťovna, a.s.	Ostrava 1

Vyberte položky pro export

Seznam položek:

- Město (obec)
- Ulice (ulice)
- Č.p. (cp)
- Č.o. (co)
- Telefon (tel1)
- Mobil (tel2)
- Č. (ico)**
- Čárový kód (ean)
- Kód organizace (orgkod)
- Plátce (platce)
- Způsob platby (faktura)
- Dny splatnosti (spldny)
- Výběr (vyber)
- Úroveň (uroven)

Exportovat:

- Název [nazev]
- e-mail [mail]

Šablony mailove-kontakty | 10000016

Služba GTimer

Název	Popis	Stav	Typ spouštění
GTimerService		Spuštěno	Ručně
Hostitel diagnostické služby	Hostitel diagnostických služeb je v...	Spuštěno	Ručně
Hostitel diagnostického sys...	Hostitel diagnostického systému je...	Spuštěno	Ručně
Hostitel knihoven DLL čítač...	Umožňuje vzdáleným uživatelům a...		Ručně
Hostitel poskytovatele rozp...	Služba FDPHOST je hostitelem pos...	Spuštěno	Ručně
Hostitel synchronizace_1cf1...	Tato služba synchronizuje poštu, k...	Spuštěno	Automaticky (
Hostitel zařízení UPnP	Povolí hostování zařízení UPnP v to...		Ručně
Hostitelská služba HV	Zajišťuje rozhraní pro hypervisor H...		Ručně (Spuště
Hostitelská služba zprostřed...	Hostitelská služba zprostředkovatel...		Ručně (Spuště

Manažer

Sledování nákladů

Gabriel s.r.o.

sledování nákladů v realizační firmě

(sumarizace nákladů a podklady pro vyhodnocování)

Lesy hl. m. Prahy

sledování nákladů v okrasné školce

(problematika evidence ve velkých školkách)

Wotan Forest a.s.

sledování nákladů v lesní školce

(procesní řízení)

Analýza dat

Obrat po letech

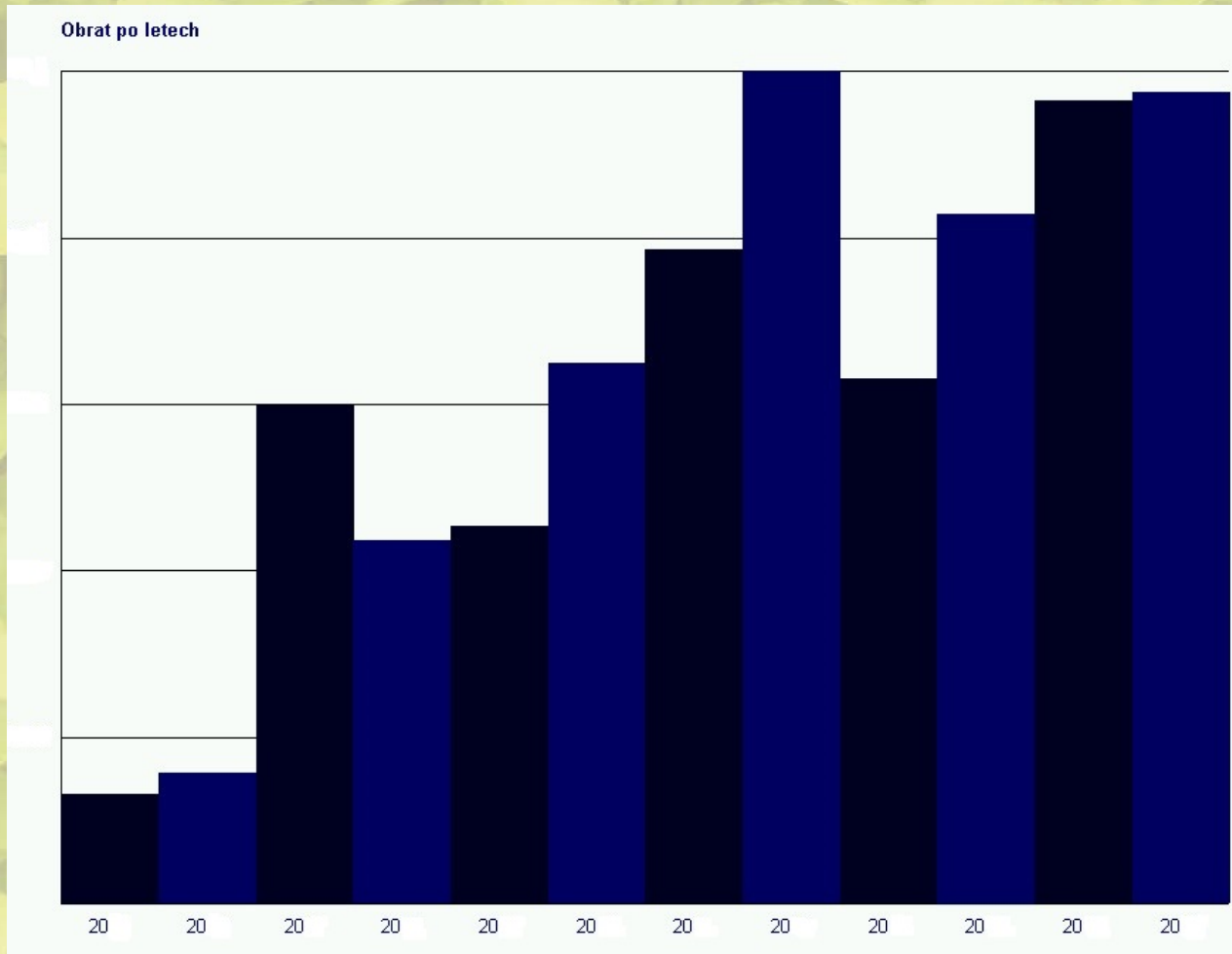

Analýza dat

Obrat a marže po letech nad skladem

Znalost pořizovacích cen

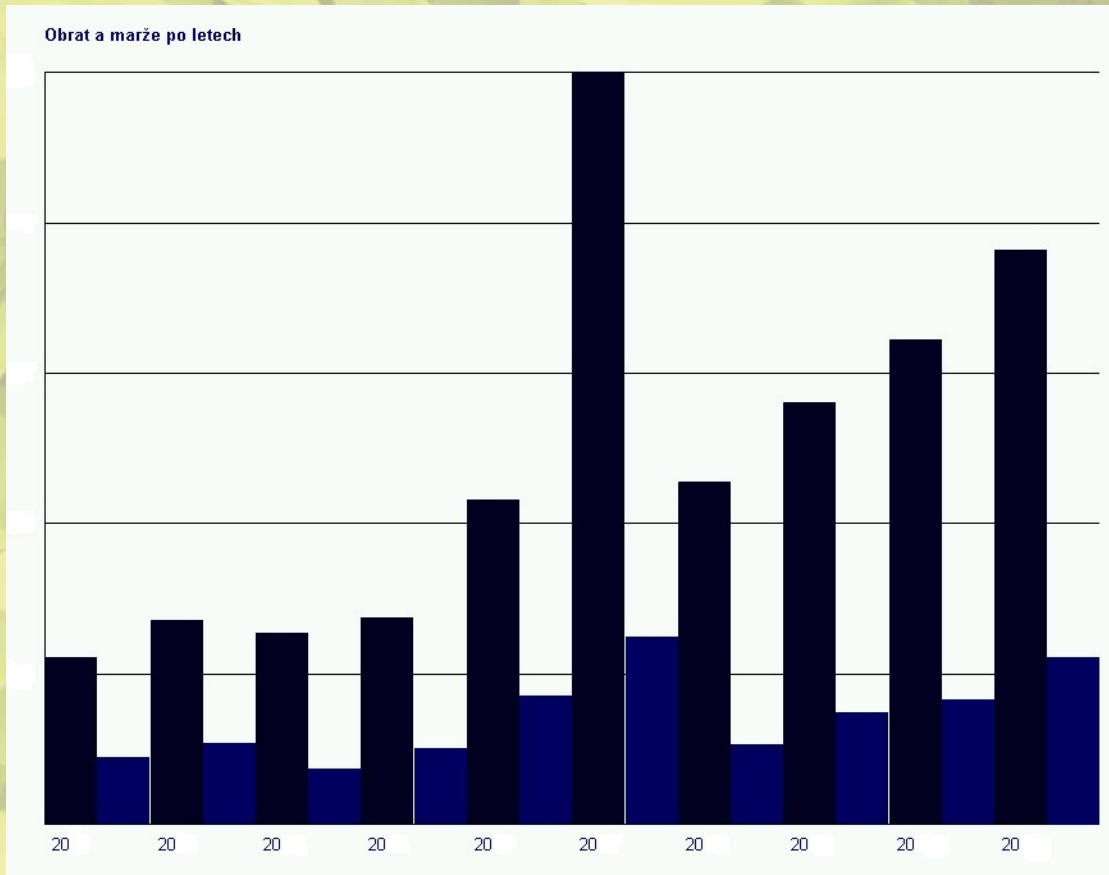

Analýza dat

Obrat po měsících

Obrat po měsících: Rok=20

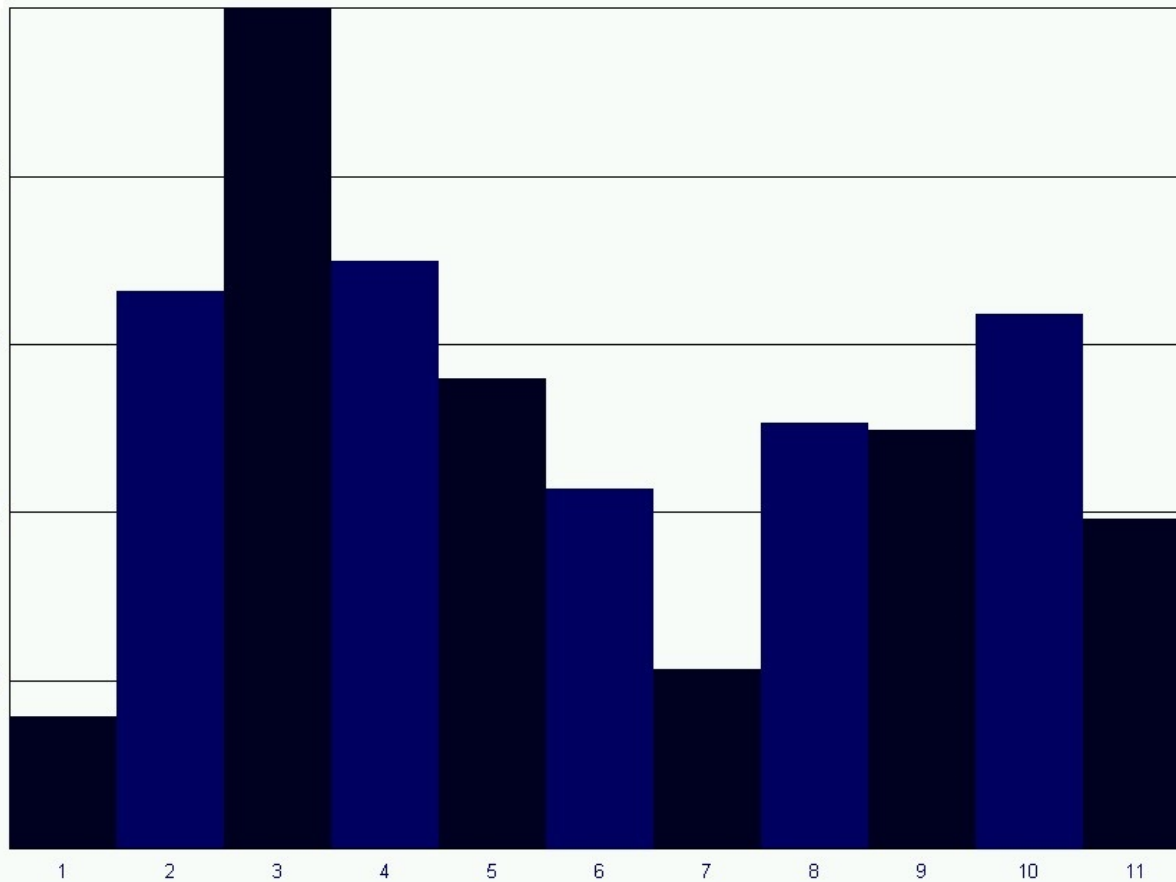

Analýza dat

Marže podle kategorií po měsících

Marže podle pol. kategorie po měsících: Rok=20

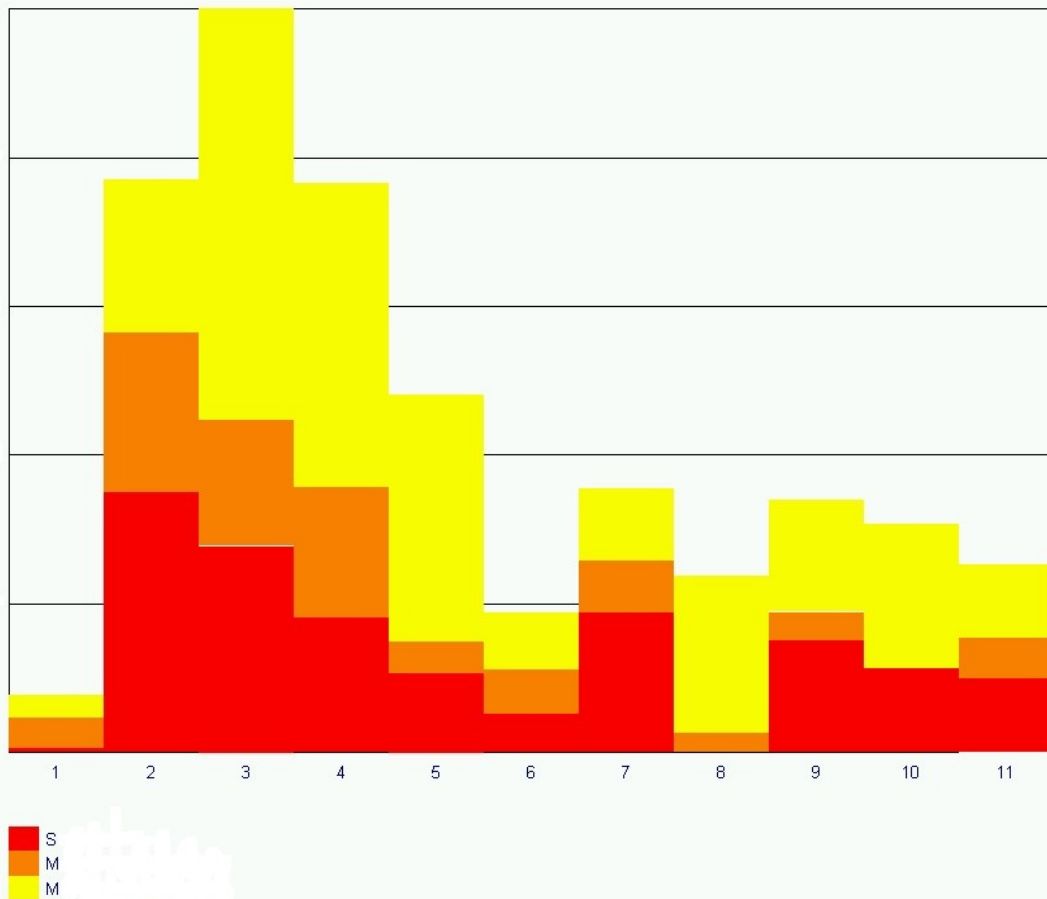

Analýza dat

Prodej přes pokladnu – v měsíci po hodinách

Listopad 20 - tržby v průběhu dne

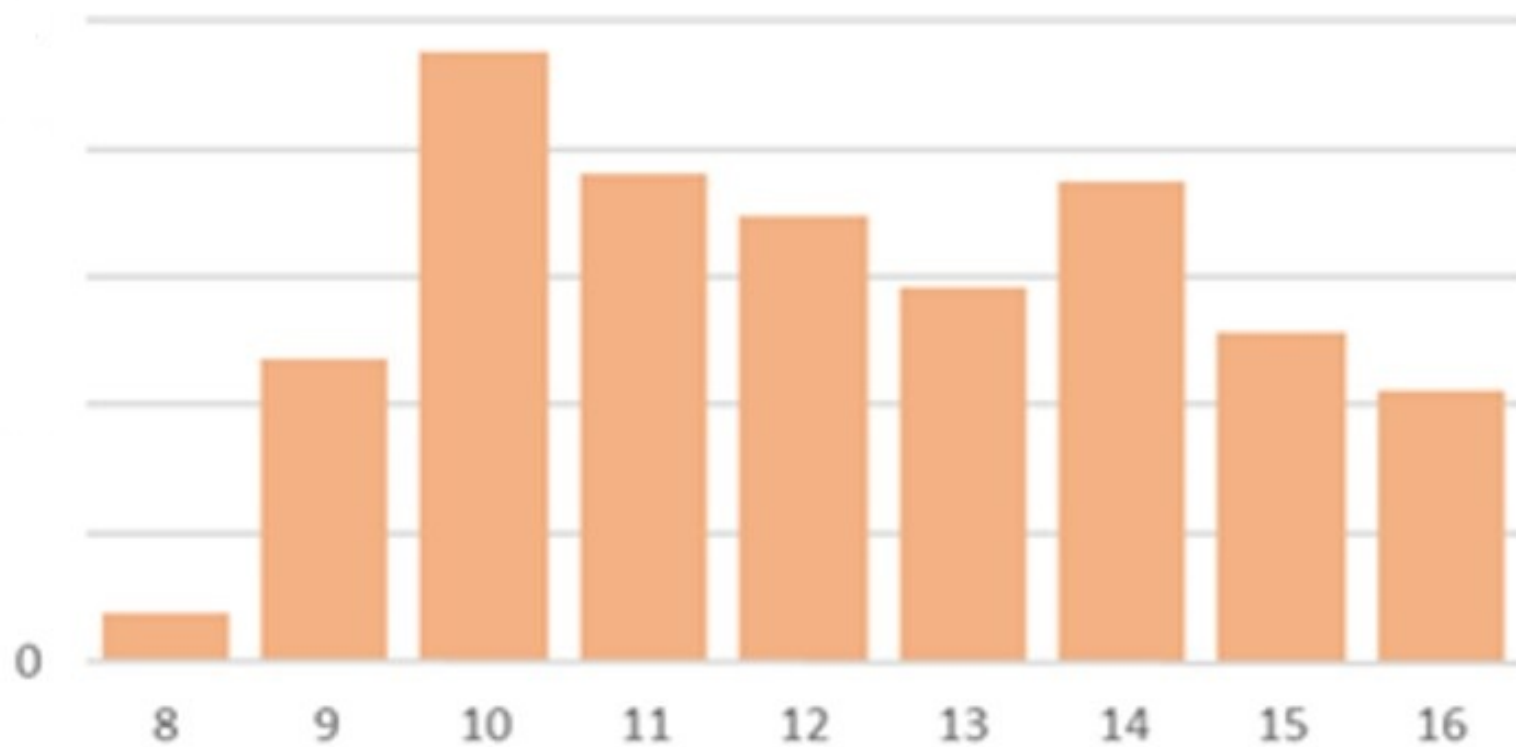

Analýza dat

Prodej přes pokladnu – v měsíci po dnech

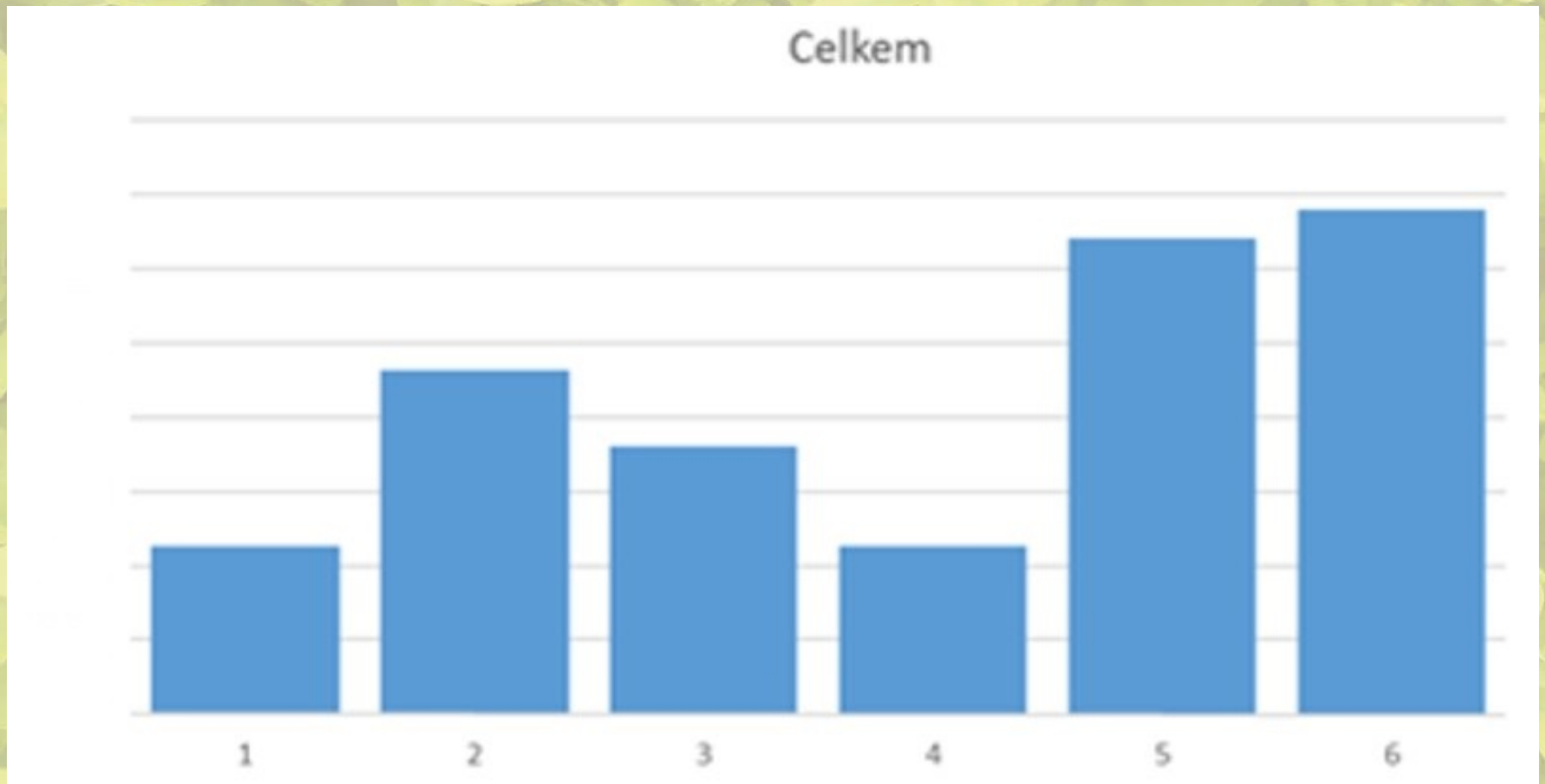

Analýza dat

Prodej přes pokladnu – po dnech

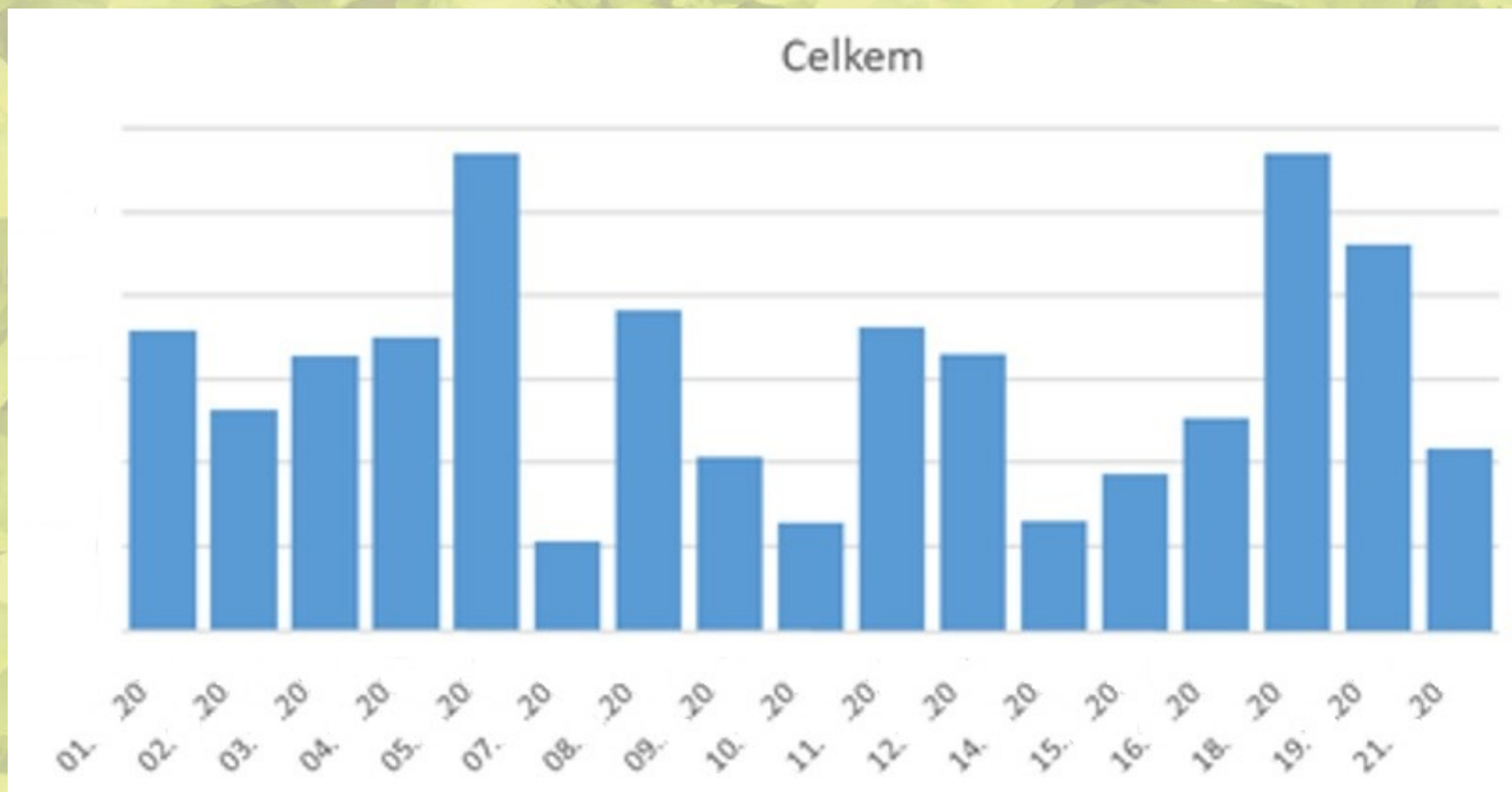

Zelená burza a standard názvosloví

Zelená burza

ORGANIZACE

- Vytvořit: Organizace
- Výpis: Organizace
- Hledat: Číslo Organizace je rovno
- Hledat: Email je roven
- Hledat: IČ je rovno
- Hledat: Obec jako

ČÍSELNÍK ZBOŽÍ

- Vytvořit: Číselník zboží
- Výpis: Číselník zboží
- Hledat: Název jako

ZBOŽÍ

- Vytvořit: Zboží
- Výpis: Zboží
- Hledat: Číselníkový název
- Hledat: Název jako
- Hledat: Organizace

EXPORT

- Vytvořit: Kompletní export

▼ Výpis: Zboží

Název	Popis	Cena	Pořadí	Organizace			
Acer palmatum 'Atropurpureum'	B,v30-50,h9x9x10	30.00	1	10 Ing. Pavel Schuch Kostelec nad Černými lesy Zelená			
Acer rufinerve	v30-40,h9x9x10	30.00	2	10 Ing. Pavel Schuch Kostelec nad Černými lesy Zelená			
Azalea 'Diamant Purpur'	v15-20,ko2l	40.00	3	10 Ing. Pavel Schuch Kostelec nad Černými lesy Zelená			
Azalea 'Diamant Rot'	v20-25,ko2l	40.00	4	10 Ing. Pavel Schuch Kostelec nad Černými lesy Zelená			
Azalea 'Hinode giri'	v10-12,h9x9x10	14.00	5	10 Ing. Pavel Schuch Kostelec nad Černými lesy Zelená			
Azalea 'Hinode giri'	v30-40,ko3l	50.00	6	10 Ing. Pavel Schuch Kostelec nad Černými lesy Zelená			
Azalea 'Hinode giri'	v20-30,ko2l	40.00	7	10 Ing. Pavel Schuch Kostelec nad Černými lesy Zelená			
Azalea 'Ledicanense'	v15-20,h9x9x10	14.00	8	10 Ing. Pavel Schuch Kostelec nad Černými lesy Zelená			
Azalea 'Ledicanense'	v20-30,ko2l	40.00	9	10 Ing. Pavel Schuch Kostelec nad Černými lesy Zelená			
Azalea 'Lilienstein'	v20-30,ko2l	40.00	10	10 Ing. Pavel Schuch Kostelec nad Černými lesy Zelená			
Azalea 'Otava'	v20-30,ko2l	40.00	11	10 Ing. Pavel Schuch Kostelec nad Černými lesy Zelená			
Azalea 'Profesor Jeršov'	v20-30,ko2l	40.00	12	10 Ing. Pavel Schuch Kostelec nad Černými lesy Zelená			
Azalea 'Schneeglantz'	v12-15,h9x9x10	14.00	13	10 Ing. Pavel Schuch Kostelec nad Černými lesy Zelená			
Azalea 'Schneeglantz'	v30-40,ko2l	40.00	14	10 Ing. Pavel Schuch Kostelec nad Černými lesy Zelená			
Berberis stenophylla 'Gracilis'	v15-20,ko1,5l	25.00	15	10 Ing. Pavel Schuch Kostelec nad Černými lesy Zelená			
Betula 'Veruna'	Ktk,vých 5,vk 60,ko7,5l	150.00	16	10 Ing. Pavel Schuch Kostelec nad Černými lesy Zelená			
Betula jacquemontii 'Long Trunk'	v100-150,ko3l	150.00	17	10 Ing. Pavel Schuch Kostelec nad Černými lesy Zelená			
Betula nigra 'Summer Cascade'	Pyr2xp,v100-125,ko3l	120.00	18	10 Ing. Pavel Schuch Kostelec nad Černými lesy Zelená			
Betula nigra 'Tecumseh Compact'	v80-100,ko3l	120.00	19	10 Ing. Pavel Schuch Kostelec nad Černými lesy Zelená			
Betula pendula 'Gold Obelisk'	Pyr2xp,v100-150,ko3l	120.00	20	10 Ing. Pavel Schuch Kostelec nad Černými lesy Zelená			

Počet záznamů na stranu: [5](#) [10](#) [15](#) [20](#) [25](#) | Strana 1 z 273

[Domů](#) | [Odhlášení](#)

GSoft

GSoft Society s.r.o.

www.gsoft.info | shop.gsoft.info

www.zelene.info